Rövid ritmusképletek visszatapsolása vagy -kopogása kotta és/vagy hallás alapján

1.

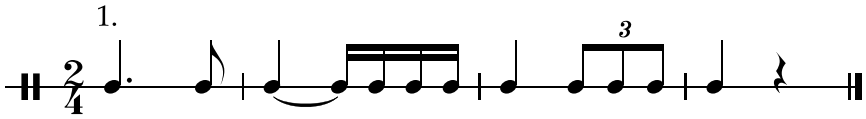

2.

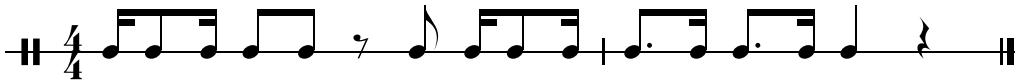

3.